Book (2.)

HELEN ROGE
HARPIST

Solobuch für die Harfe.

Orchester-Studien

für

HARFE.

Eine Sammlung der wichtigsten Stellen und Soli
der orchestralen Literatur dieses Instruments

herausgegeben und bezeichnet
von

Johannes Snoer.

1. Harfenist am Theater- und Gewandhausorchester
zu Leipzig.

Heft I. II. III.

Pr. à ℳ 4,50

Eigentum des Verlegers.

LEIPZIG, CARL MERSEBURGER.

Amsterdam:
Seyffardt'sche Buchhandlung
neben der Börse.

New York:
Carl Fischer, Musikalienhdlg.
6 u. 8 Fourth Ave.

In demselben Verlage erschienen:

Schulen & Unterrichtswerke für alle Instrumente.

Oscar Brandstetter, Leipzig.

Orchester-Studien für Harfe von Johs. Snoer.

Inhalt.

Heft I.

No. 1.	Der schwarze Domino. Oper			*D. F. E. Auber.*
„ 2.	Des Heilands Kindheit. Oratorium			*H. Berlioz.*
„ 3.	Die Trojaner. Oper			*H. Berlioz.*
„ 4.	Fausts Verdammung. Dramatische Legende		op. 24.	*H. Berlioz.*
„ 5.	Harold in Italien. Symphonie			*H. Berlioz.*
„ 6.	Romeo und Julie. Dramatische Symphonie			*H. Berlioz.*
„ 7.	Symphonie fantastique			*H. Berlioz.*
„ 8.	Lucia von Lammermoor. Oper			*G. Donizetti.*
„ 9.	Jota Aragonesa			*M. Glinka.*
„ 10.	Das Heimchen am Herd. Oper			*C. Goldmark.*
„ 11.	Die Jüdin. Oper			*J. F. Halévy.*
„ 12.	Die Königskinder. Märchenspiel			*E. Humperdinck.*

Heft II.

No. 1.	Judith. Oratorium		op. 85.	*A. Klughardt.*
„ 2.	Die Zerstörung Jerusalems. Oratorium		op 7[illegible].	*A. Klughardt.*
„ 3.	Joseph in Egypten Oper			*E. N. Méhul.*
„ 4.	Die Afrikanerin. Oper			*G. Meyerbeer.*
„ 5.	Die Hugenotten. Oper			*G. Meyerbeer.*
„ 6.	Der Prophet. Oper			*G. Meyerbeer.*
„ 7.	Boabdil. Oper			*M. Moszkowsky.*
„ 8.	Die lustigen Weiber von Windsor. Oper			*O. Nicolai.*
9.	Sheherezade		op. 35.	*N. Rimsky-Korsakow.*
„ 10.	Wilhelm Tell. Oper			*G. Rossini.*
„ 11.	Szenen aus Goethes Faust			*R. Schumann.*
„ 12.	Episodes chevaleresques		op. 35.	*Ch. R. Sinding.*
„ 13.	Symphonie		op. 21.	*Sig. Stojowsky*
„ 14	Casse-noisette (Der Nußknacker). Ballett		op. 71[a].	*P. Tschaikowsky.*
„ 15.	La belle au bois dormant		op. 66[a].	*P. Tschaikowsky.*

Heft III.

C. M. 1203. 1204. .....

№ 1. Judith.

Oratorium.

Aus dem Vorspiel.

Langsam.

A. Klughardt, Op. 85.*

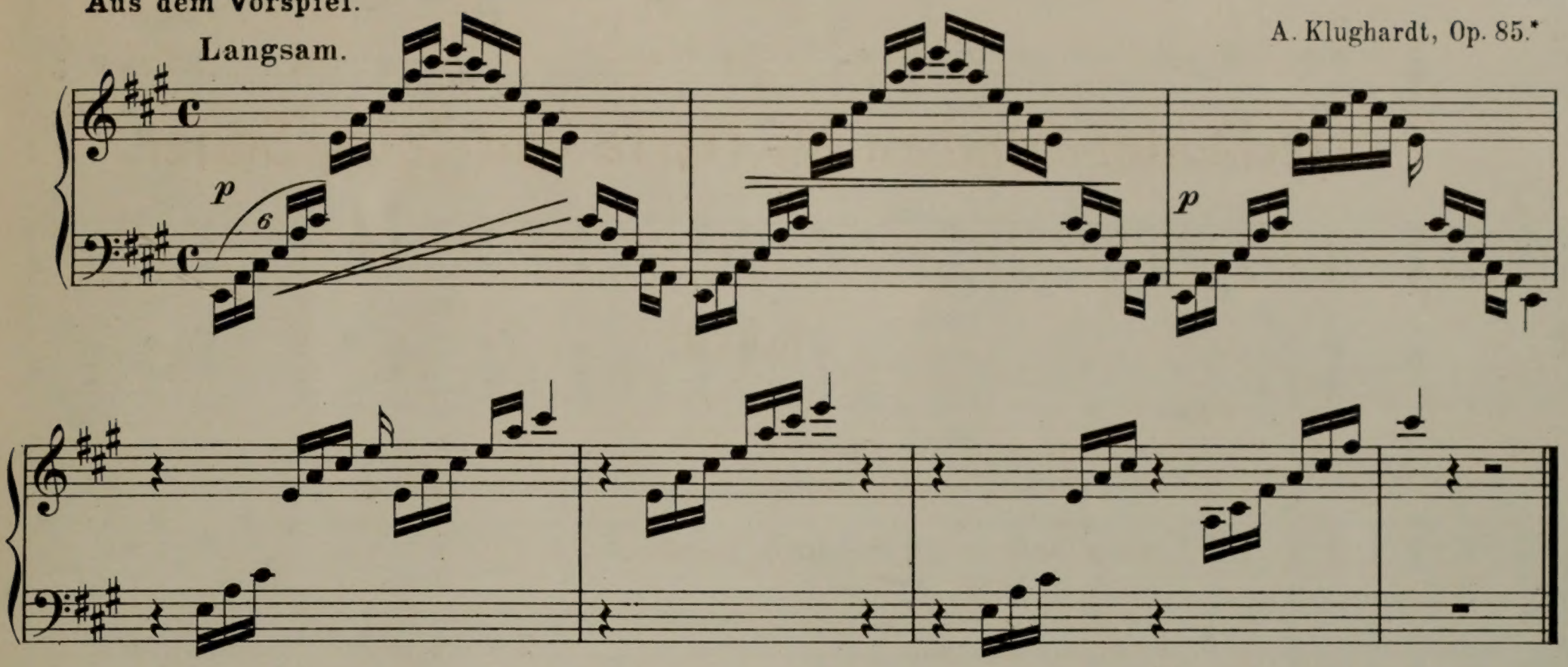

Aus dem 2. Teil.

Feurig.

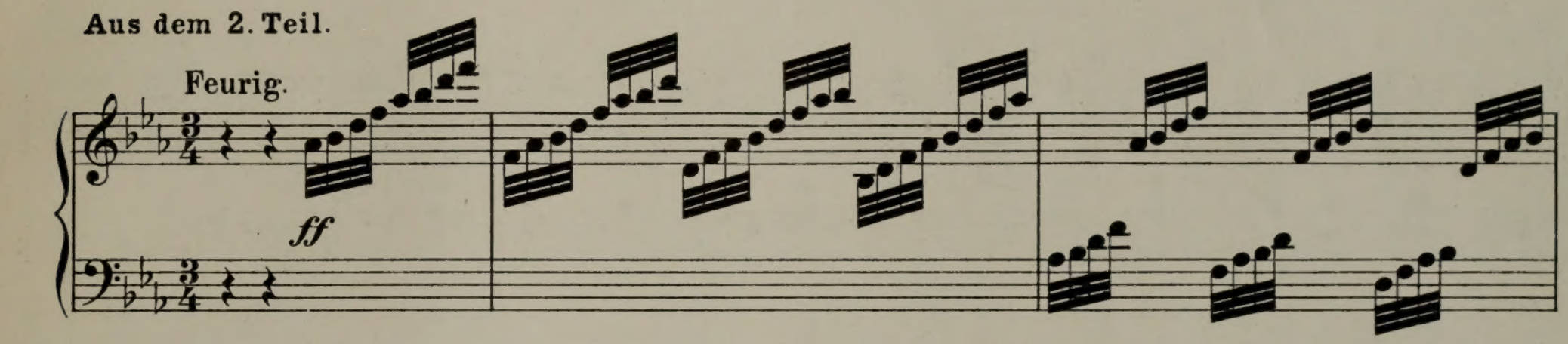

SOLO.

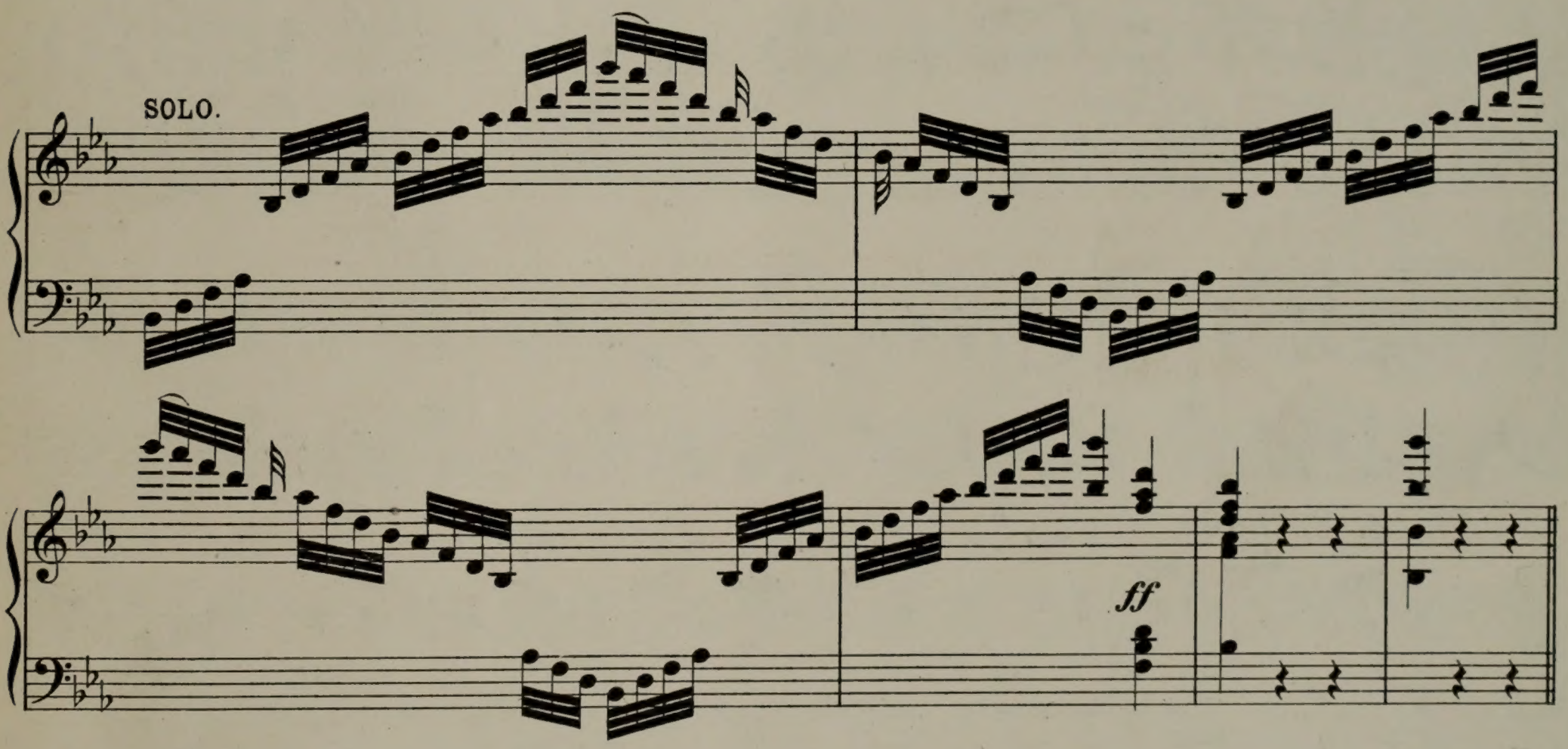

*) Mit Genehmigung der Original-Verleger: Gebrüder Hug & Co. in Leipzig und Zürich.

Johs. Snoer, Orchester-Studien für Harfe. Heft II.
Verlag von Carl Merseburger in Leipzig. C. M. 1204
Stich u. Druck v. Oscar Brandstetter, Leipzig.

Sehr mäßig bewegt.

SOLO.

f *p* *p* *cresc.*

f *p* *cresc.* *f*

2 *p* *p*

cresc. *f* *p*

f *p* *f* *p*

f *p*

cresc. *f* *p*

cresc. *rit.* *f*

Langsam.

2

pp

pp

Mäßig bewegt.

f *dim.* *p* *f* *f* *dim.*

p *cresc.* *f* *ff*

№ 2. Die Zerstörung Jerusalems.

Oratorium.

№ 4. Mäßig langsam. A. Klughardt, Op. 75.*

SOLO.

1. Harfe.

p 3 2 *p* 3

f 1 *mf* 1 *p*

1 *pp* 1 *f* *f*

pp *pp* 4 *dim.* *ritard.*

*) Mit Genehmigung des Original-Verlegers: Carl Giessel jr. in Bayreuth.

№ 5. Sehr belebt.

SOLO.

1. Harfe.

ff

SOLO.

2. Harfe.

ff

ritard.

ritard.

Beide Harfen zusammen.

f

1

1

f

1

f

f

Mäßig bewegt.

1. Harfe.

cresc.

dim.

4

2. Harfe.

4

cresc. *dim.*

cresc. *dim.*

p *dim.* *pp*

Nachher folgt dasselbe 2 Töne tiefer in Ges.

№ 8. Langsam.

SOLO.

SOLO.

f

dim.

p

dim.

p

dim.

pp

Aus № 11.

p

p

folgt dasselbe ½ Ton höher in G.

p

№ 3. Joseph in Egypten.

Oper.

3. Akt.

Allegro.

E. N. Méhul.

f

F♯

E♭ A♭ E♭

A♭ F♮

mf

№ 4. Die Afrikanerin.

Oper.

Original in *H-dur.*

Vorspiel.

G. Meyerbeer.

Moderato.

p

1

D♮ A♮ G♮

G♮

4

in Ces.

D♮ B♮ F♮

1. Akt.

Allegro moderato.

f

Andante.

in G

A♮

G♮

A♭

C♯ F♯

F♮
A♭

E♮
C♮

A♮

B♮
G♯

E♭

G♮
B♭

F♯

C♯

E♮

C♮
E♭

F♭

A♭

Allegro.

Akt I 1927

5. Akt.

Eingerichtet für eine Harfe, Original für zwei Harfen.

Moderato.

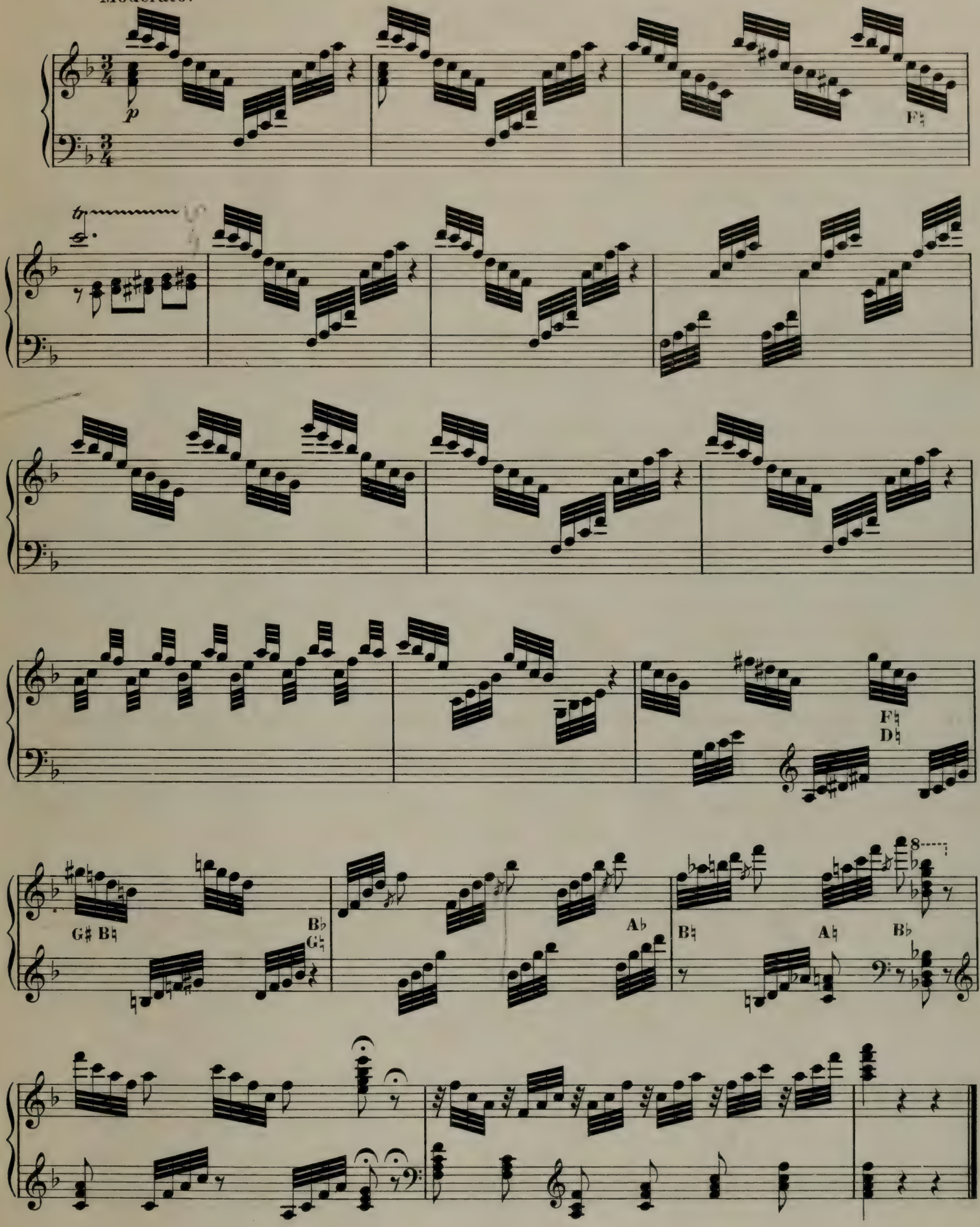

№ 5. Die Hugenotten.

Oper.

5. Akt.

G. Meyerbeer.

2. Harfe.

1. Harfe.

3 1 4

4

f 3

D♭ E♮

D♮ E♭

Più Lento.

5

(in C)

B♭

F♯

C♯

(in F)

№ 6. Der Prophet.

Oper.

G. Meyerbeer.

2. Akt.

Marciale.

f

5

f

4

f

1

3

r. H.

1 4

p

2

4. Akt.

Moderato.

f

E♭ G♭ A♮

A♭ G♮

E♮ E♭

E♭ F♯

D♮ F♮ B♮

l.H.

B♭ D♭

1

r.H.

f

3

1

10

4

1

2

G♭

C♭ D♭

2

2

5

F♯

A♭

A♭

5. Akt.
Allegro.

C.M.1204

№ 7. Boabdil. *)

Oper.

1. Scherzo-Valse.

M. Moszkowsky.

Allegretto con moto.

*) Mit Genehmigung des Original-Verlegers C. F. Peters in Leipzig.

p *non cresc.* *mp*

2. Malagueña.

Allegro pomposo.

1. Harfe. *ff*

2. Harfe. *ff*

sf *sf* *sf*

33 *fff* 5

33 *fff* 5 *f*

f *molto cresc.* 1

1

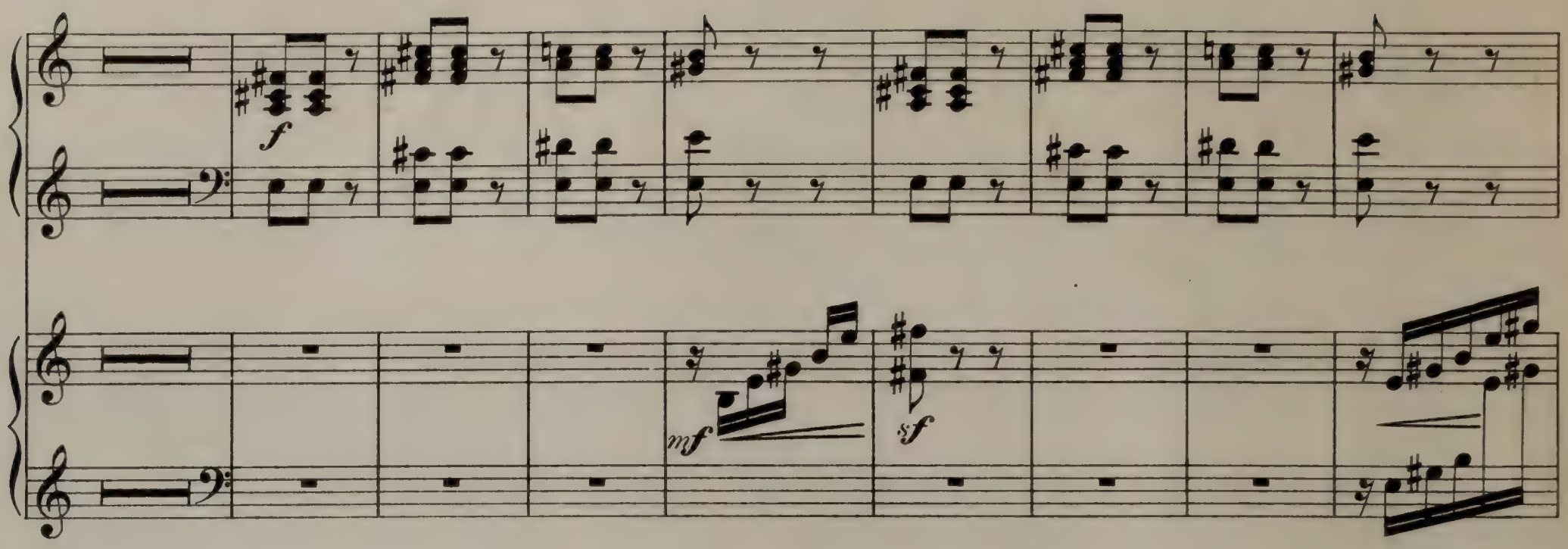

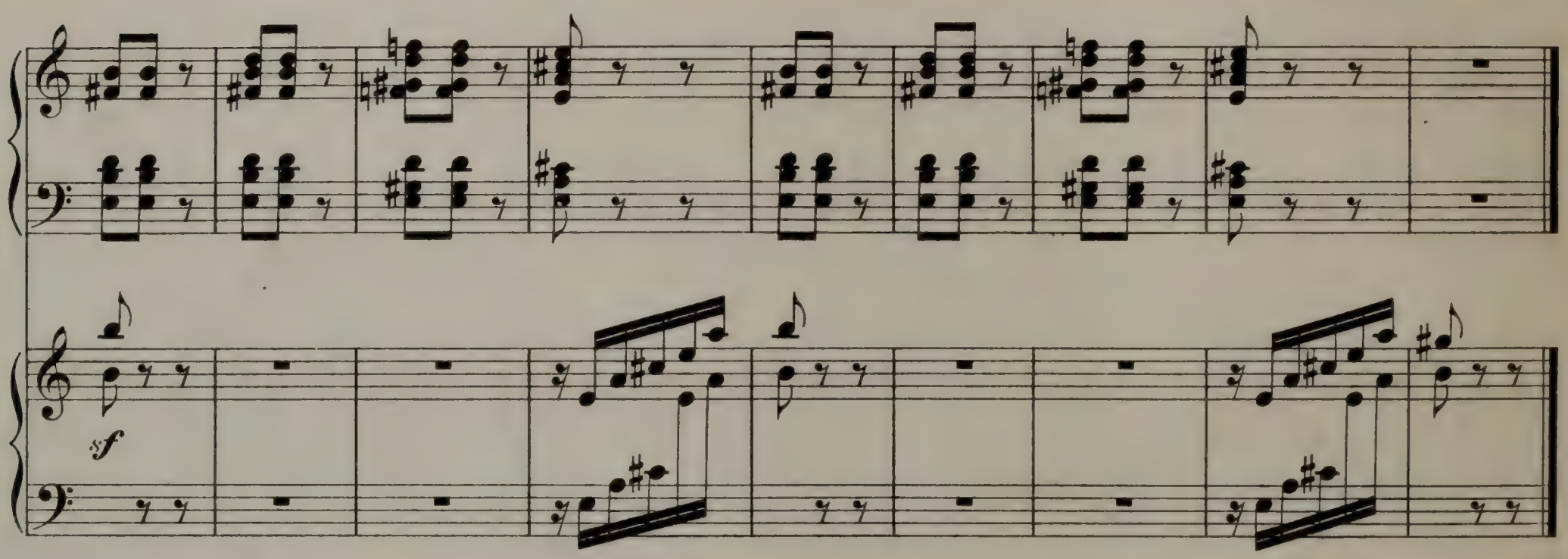

3. Maurische Fantasie.

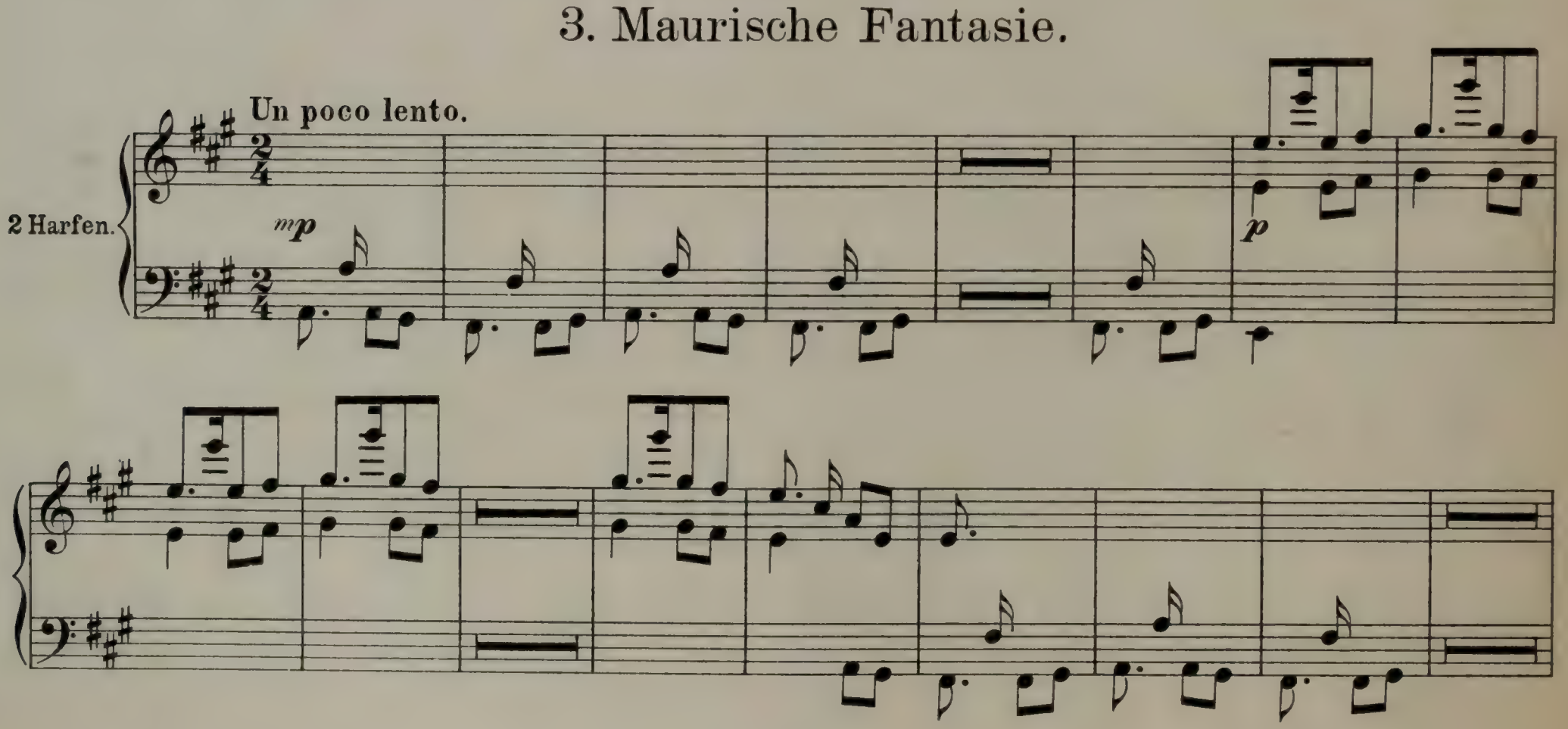

un poco agitato

p

p

ff

ff

ff

fff

Beide Harfen.

Tempo I.

№ 8. Die lustigen Weiber von Windsor.

Oper.

Aus dem 2. Akt.

O. Nicolai.

Romanze. Andante.

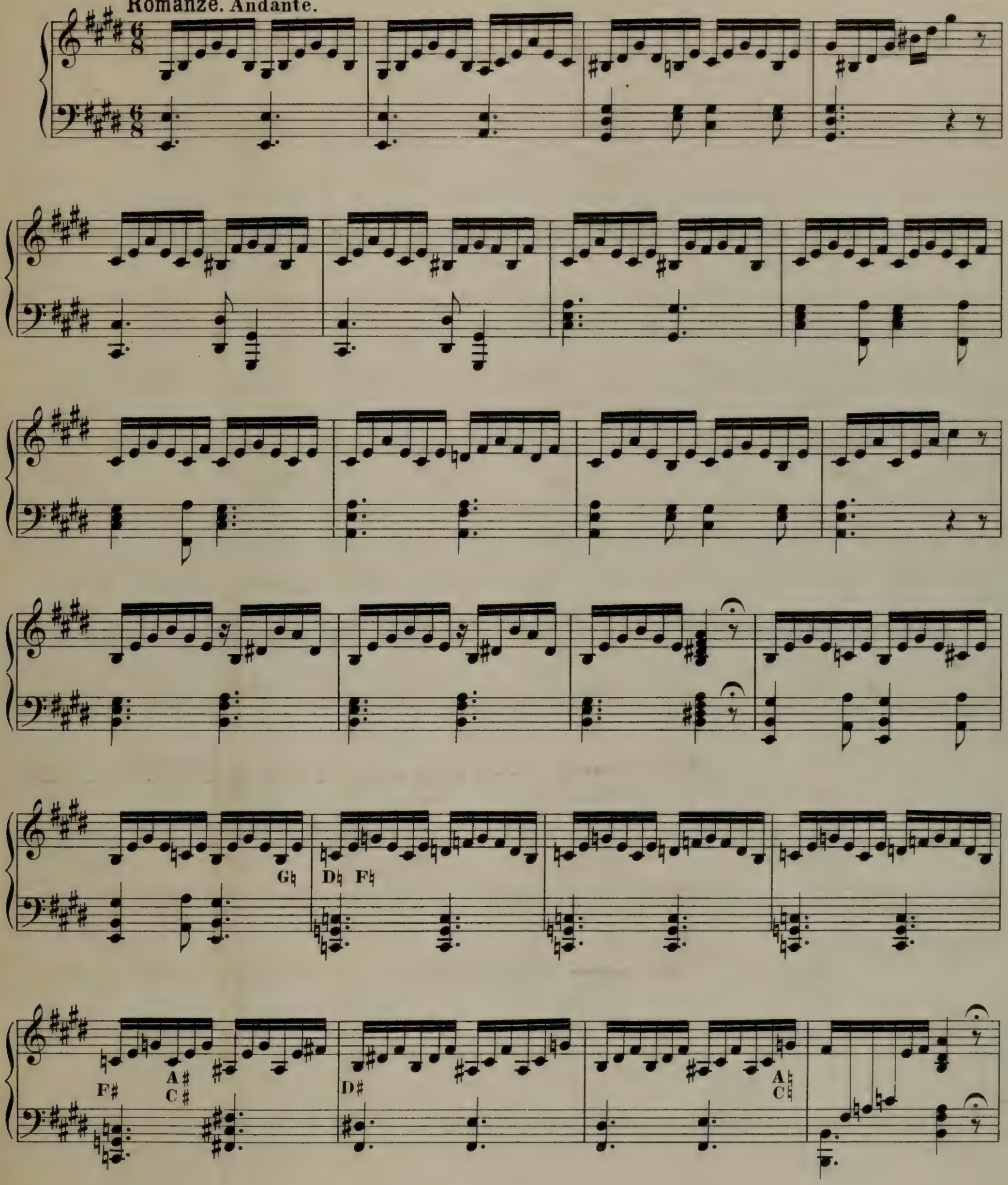

Aus dem 3. Akt.

Andante.

№ 9. Sheherezade.*)

N. Rimsky- Korsakow, Op. 35.

Con moto.

lunga in G

gliss. r. H.

Ab G# F♮ E# C♭

(l. H.)

poco meno mosso

Andantino quasi Allegretto.

Ab Gb F♯ Eb B♯ C♮ D♯

gliss. r. H.

l. H.

a tempo

F♮ G♯ Ab

gliss. r. H.

l. H. l.

*) Mit Genehmigung des Original-Verlegers D. Rather in Leipzig.

№ 10. Wilhelm Tell.

Oper.

4. Akt.

G. Rossini.

Maestoso.

l. H. *l. H.*

Bb

E♭

A♭ B♮

B♭ D♭ E♭

D♮ E♭ A♭ E♮ B♮

A♮

A♮ B♭ F♯

cresc. E♭ A♭ F♮ E♮

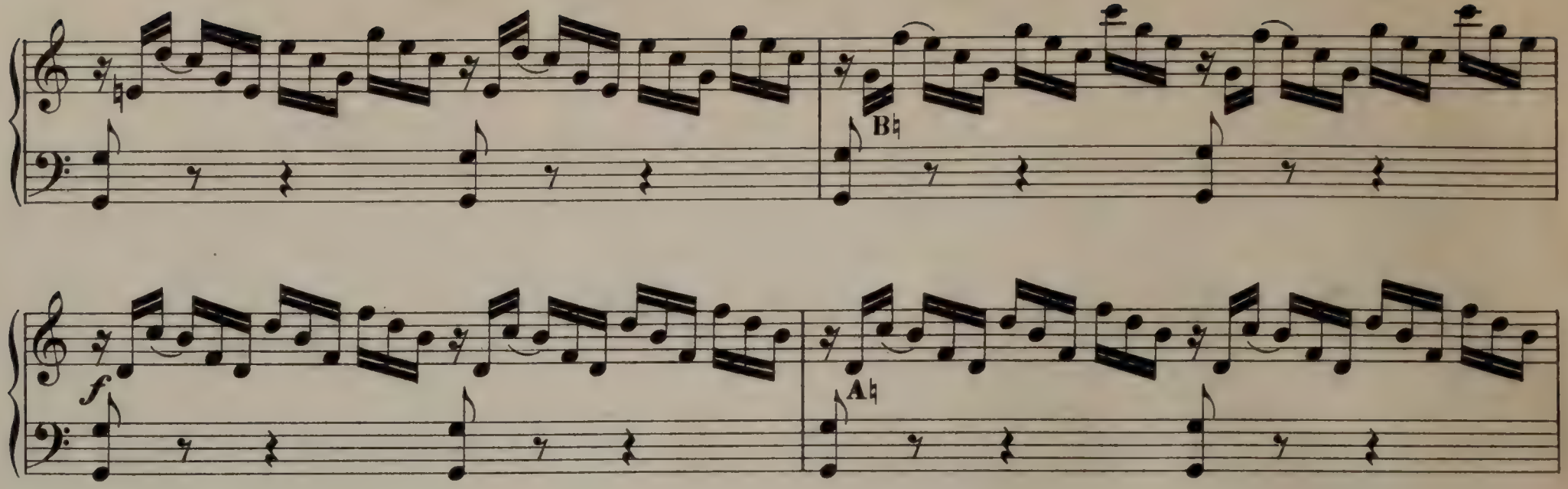

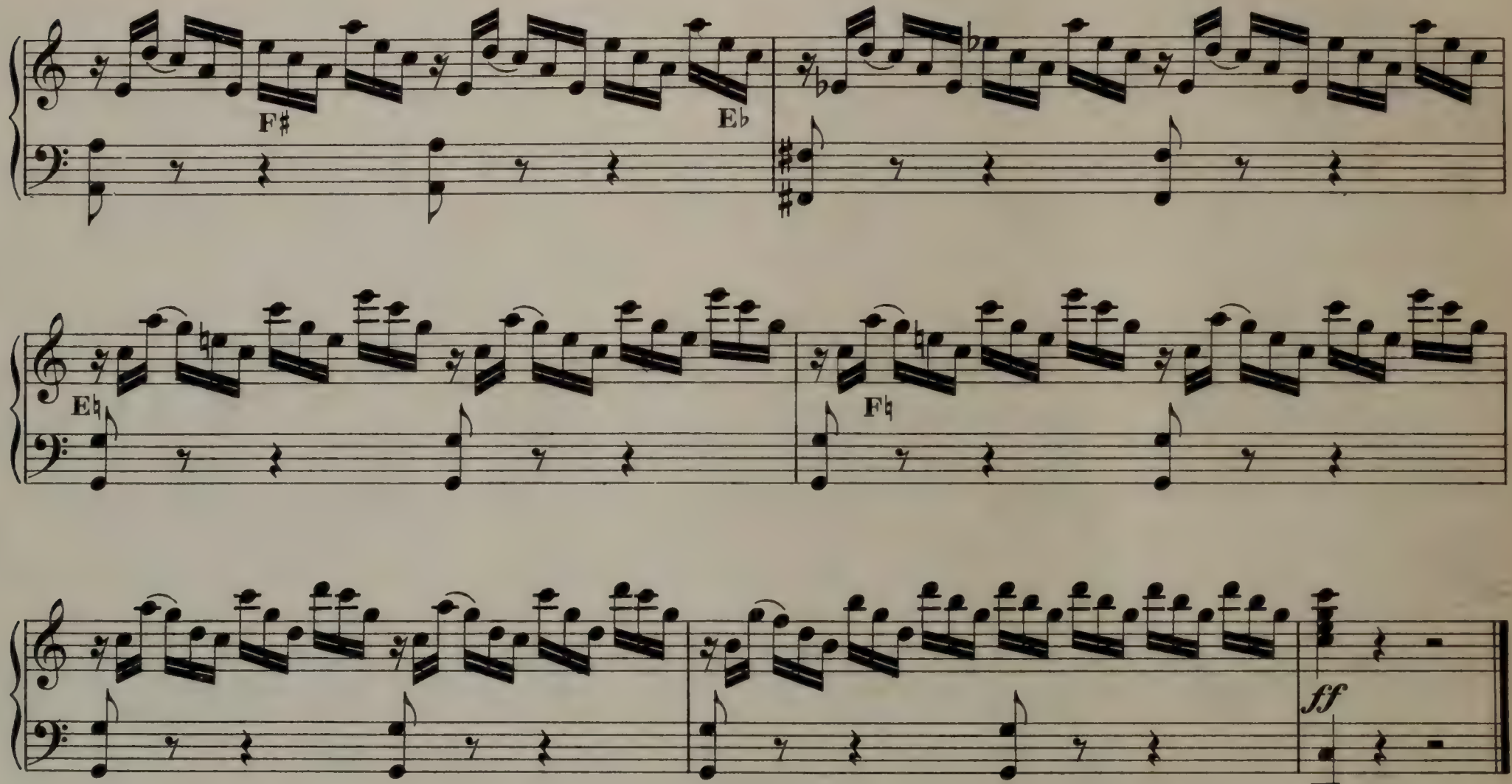

№ 11. Szenen aus Goethes Faust.

R. Schumann.

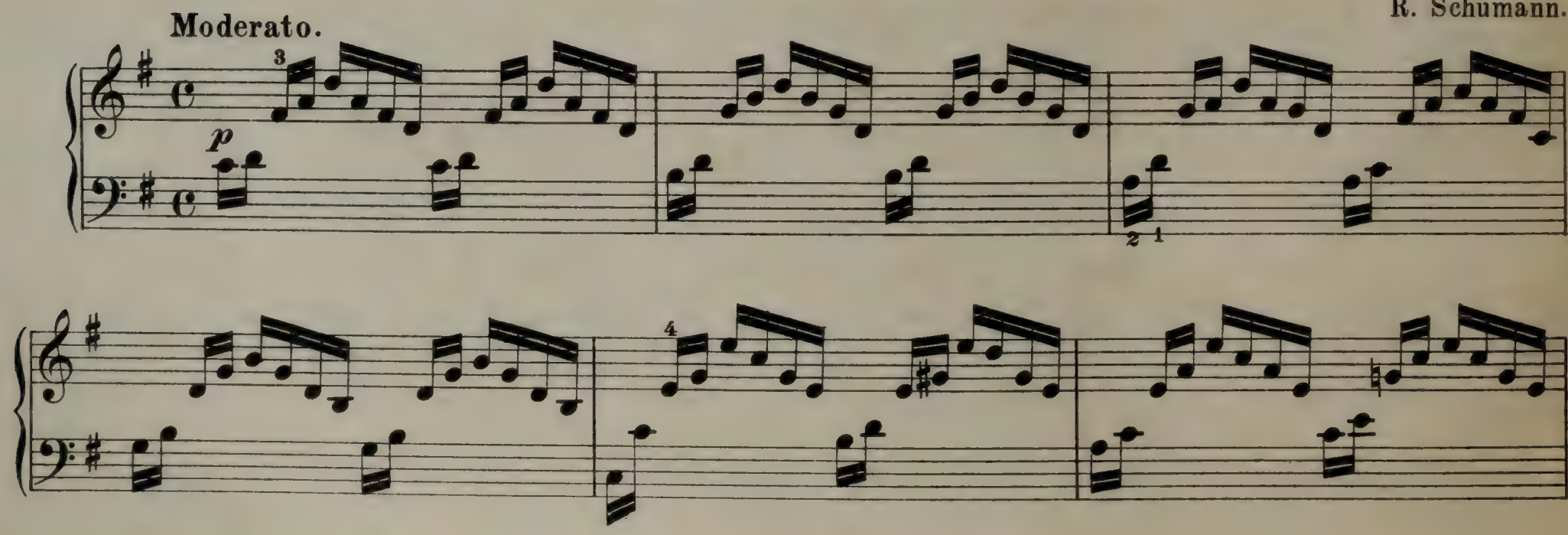

C♯

G♯

C♯
F♯
A♯

E♯
A♯
E♮
F♮
F♯

№ 12. Episodes chevaleresques.*)

4. Satz.

Molto meno mosso.

Ch. R. Sinding, Op. 35.

pp

*) Mit Genehmigung des Original-Verlegers C. F. Peters in Leipzig. C.M.1204

cresc.

fz

p

fz

№ 13. Symphonie.*)

Scherzo.

Molto vivace.

Sig. Stojowsky, Op. 21.

f

marcato

Schreib-Art.

Spiel-Art.

gliss.

A♮ G♭ F♯ E♭
D♯ C♮ B♯

G♮

G♭

marcato

mf

*) Mit Genehmigung des Original-Verlegers C. F. Peters in Leipzig. C.M.1204

№ 14. Casse-noisette. (Der Nußknacker.)*)

Ballett.

№ 3. Valse des fleurs.

Tempo di Valse.

P. Tschaikowsky, Op. 71a

2

ff

1

ff

6

SOLO.

ff

8

rit.

*) Mit Genehmigung des Original-Verlegers D. Rather in Leipzig.

Derselbe in klangvollerer und praktischerer Satzweise:

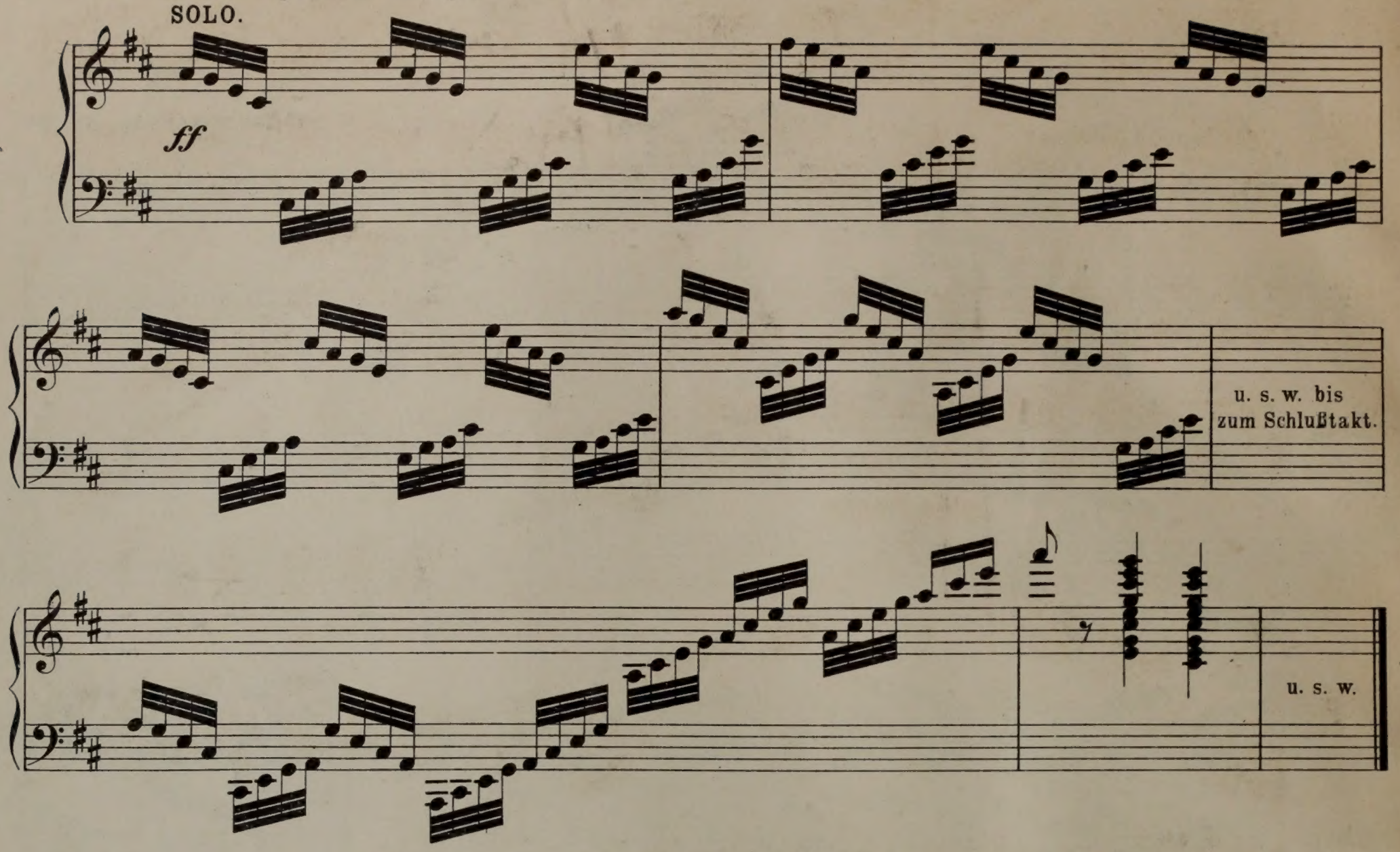

Nº 15. La belle au bois dormant.*)

Nº 2. Pas d'action. P. Tschaikowsky, Op. 66a

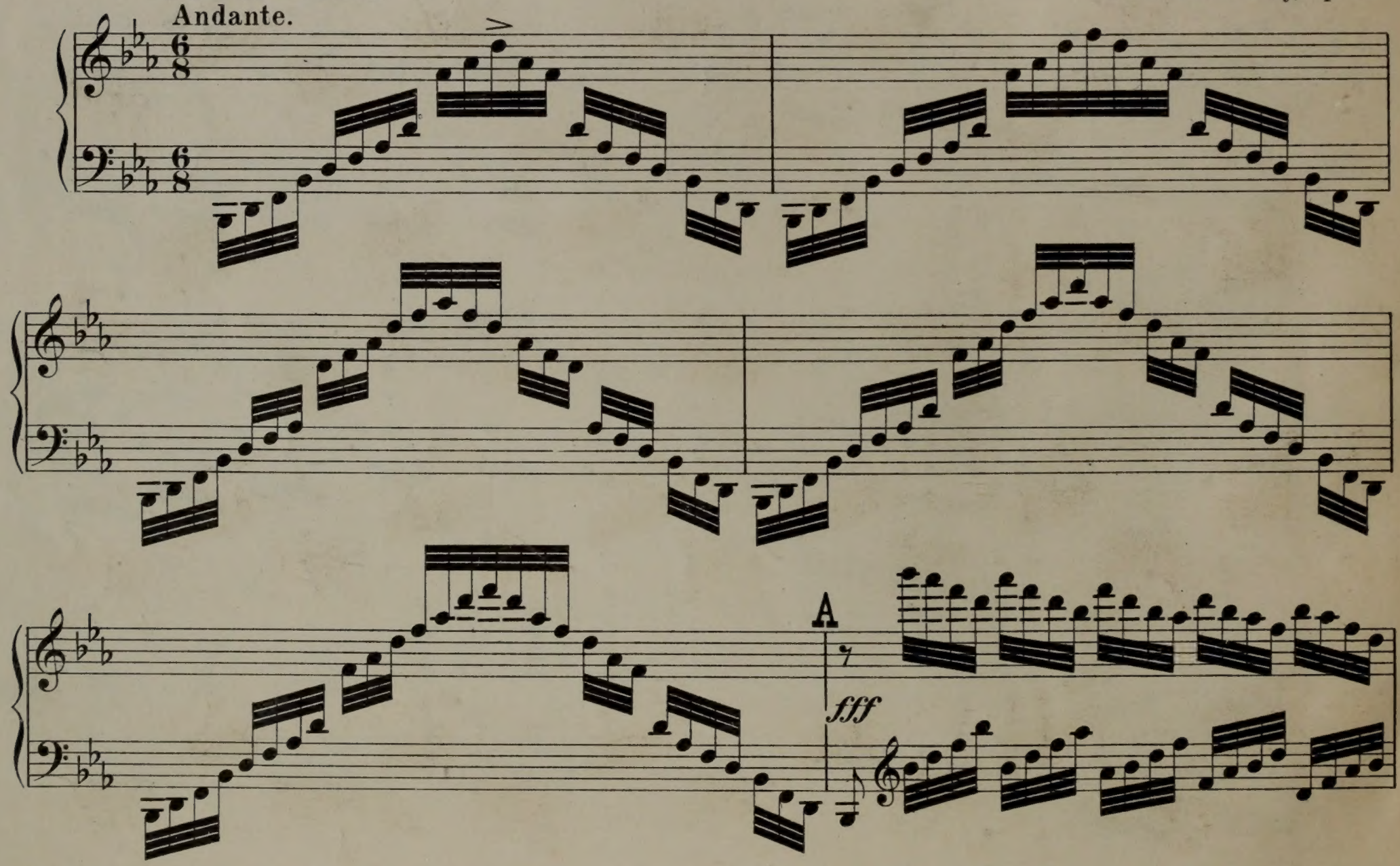

*) Mit Genehmigung des Original-Verlegers D. Rather in Leipzig.

B

Von **A** bis **B** klangvollere und mehr praktischere Satzweise:

A

fff

B

Verlag von Carl Merseburger in Leipzig.

Spezial-Verlag: Schulen und Unterrichtswerke für alle Instrumente.

Harfe.

Grifftabelle für Harfe. Kurze u. prakt. Anleitung zum Harfenspiel, für Selbstunterricht geeignet; Angabe der gebräuchlichen Fingersätze u. Handgriffe bei Tonleitern, Akkorden u. Arpeggien nebst Erläuterung des Pedalspiels u. der Akkordglissandos. ℳ 0,90

Wohlfahrt, H., op. 109. Harfen-Schule für die ersten Anfänger, welche noch keine Noten kennen. Mit Anhang. 5. Auflage. 2,25

Schuëcker, E., op. 8. **Etüden- und Melodien-Album für Harfe.** Sammlung auserwählter Stücke, Etüden etc. in progressiver Reihenfolge. Originale sowie Bearbeitungen zum Gebrauche beim Unterrichte. 4 Hefte à 4,50

I. Teil. ℳ 4,50

1. Thema mit Variationen. Schuëcker.
2. Fünfzehn Etüden. Nadermann.
3. Aus: „Joseph in Ägypten" (Ich war Jüngling noch an Jahren). Méhul.
4. Schöne Minka. Russisches Volkslied.
5. Aus: „Die Zauberflöte" (Ein Mädchen oder Weibchen). Mozart.
6. Aus: „Figaros Hochzeit" (Schreib-Duett). Mozart.
7. Aus: „Postillon v. Lonjumeau" (Postillonslied). Adam.
8. Melodie aus „Album f. d. Jugend". Schumann.
9. Kleine Studie aus „Album f. d. Jugend". Schumann.
10. Stückchen aus „Album f. d. Jugend". Schumann.
11. Aus: „Die Zauberflöte" (Der Vogelfänger bin ich ja). Mozart.
12. Aus: „Stumme von Portici" (O seht, wie herrlich strahlt der Morgen). Auber.
13. Prélude. Bertini.
14. Prélude. Bertini.
15. Gruß. Mendelssohn.
16. Prélude. Bertini.
17. Etüde. Bertini.
18. Musette aus: „Armida". Gluck.
19. Chor aus: „Alceste". Gluck.
20. Wiegenliedchen. Schumann.
21. Zwei Neapolit. Volkslieder. Tiritompa (Nuova canzone popolare). La Fata di Amalfi (Die Zauberin v. Amalfi).

II. Teil. ℳ 4,50

1. Drei Etüden. Schuëcker.
2. Etüde. Nadermann.
3. Fröhlicher Landmann, von der Arbeit zurückkehrend aus „Album f. d. Jugend". Schumann.
4. Air varié, op. 24. Nadermann.
5. Zwei Lieder ohne Worte. Illa Maurer.
6. Venetianisches Gondellied. Mendelssohn.
7. Zwölf Etüden. Bochsa.
8. Lied aus „Preciosa" (Einsam bin ich nicht alleine). Weber.
9. Variationen aus: „Vien' qua Dorina bella". Schuëcker.

III. Teil. ℳ 4,50

1. Zwei Etüden. Schuëcker.
2. Erster Satz a. d. „Großen Sonate". F. Dizi.
3. Erster Satz a. d. „Ersten Sonate op. 51". Vernier.
4. Erster Satz a. d. „Zweiten Sonate op. 51". Vernier.
5. Sechs Etüden, op. 41. F. Fiorillo.
6. Walzer. E. Parish-Alvars.
7. Etüde. Th. Labarre.

IV. Teil. ℳ 4,50

1. Etüde. Schuëcker.
2. Andante a. d. „Moïse-Fantasie". E. Parish-Alvars.
3. Ave Maria. Fr. Liszt, übertragen von E. Schuëcker.
4. Etüde, op. 25. Nr. 1. Fr. Chopin.
5. Zwei Etüden. E. Schuëcker.
6. Impromptu. E. Schuëcker.

Nadermann, F. J., Etüden und Präludien für Harfe. In progressiver Reihenfolge ausgewählt, revidiert u. mit genauer Fingersatz- u. Pedalbezeichnung versehen von E. Schuëcker. Eingeführt an den Konservatorien der Musik in Leipzig, Wien, Boston. 3 Hefte 15,50

I. Teil. 30 fortschreitende Etüden. ℳ 4,50
II. Teil. 24 Präludien. ℳ 4,50
III. Teil. 18 Etüden für höhere Ausbildung. ℳ 6,50

Kastner, A., Drei kleine Stücke für Harfe, für vorgeschrittene Schüler und zum Vortrage. Romanze. Volkslied. Bagatelle. 1,—

Harfe.

Schuëcker, E., op. 18. **Etüden-Schule des Harfenspielers.** Sammlung von Etüden jeder Stilart vom ersten Anfang bis zur höchsten Ausbildung. Für den Unterricht mit genauer Fingersatz- u. Pedalbezeichnung. 3 Hefte ℳ 15,—

I. Teil. 25 kleine Etüden f. d. Elementar- u. Unterstufe. ℳ 4,50

1. Thema mit Variationen. Es-dur. N. Bochsa.
2. Allegretto. Es-dur. E. Schuëcker.
3. Allegretto. B-dur. E. Schuëcker.
4. Moderato. C-dur. F. Fiorillo.
5. Moderato. C-dur. F. Fiorillo.
6. Allegretto con moto. F-dur. E. Schuëcker.
7. Andante con moto. Es-dur. E. Schuëcker.
8. Andante con moto. C-dur. E. Schuëcker.
9. Moderato. Des-dur. F. Fiorillo.
10. Allegro. As-dur. E. Schuëcker.
11. Moderato. F-moll. E. Schuëcker.
12. Allegro moderato. F-dur. F. Fiorillo.
13. Andante. Ges-dur. F. Fiorillo.
14. Allegro. As-dur. F. Fiorillo.
15. Maestoso. Es-dur. F. Fiorillo.
16. Moderato. G-dur. F. Fiorillo.
17. Allegro. D-moll. N. Bochsa.
18. Allegro moderato. B-dur. N. Bochsa.
19. Andante grazioso non troppo lento. As-dur. N. Bochsa.
20. Andante sostenuto. B-moll. N. Bochsa.
21. Andante. G-moll. N. Bochsa.
22. Andante ma non troppo. F-dur. N. Bochsa.
23. Moderato. C-dur. N. Bochsa.
24. Moderato. B-dur. F. Fiorillo.
25. Andante espressivo. As-dur. E. Schuëcker.

II. Teil. 12 Etüden für die Mittel- und Oberstufe. ℳ 4,50

1. Thema mit Variationen in Etüden-Form. Des-dur. F. J. Nadermann, bearbeitet von E. Schuëcker.
2. Allegretto. Ges-dur. E. Schuëcker.
3. Allegro moderato. Es-dur. E. Schuëcker.
4. Allegro ma non troppo. Es-dur. E. Schuëcker.
5. Andante sostenuto. B-moll. E. Schuëcker.
6. Allegro. G-moll. E. Schuëcker.
7. Andante con moto. C-dur. E. Schuëcker.
8. Andante ma non troppo. Es-dur. F. J. Nadermann.
9. Allegro scherzando. G-dur. E. Schuëcker.
10. Andante amabile. Es-dur. F. J. Nadermann.
11. Allegro con moto. Es-moll. E. Schuëcker.
12. Allegro con fuoco. D-moll. E. Schuëcker.

III. Teil. 12 Etüden im brillanten Stil. ℳ 6,—

1. Allegro molto. C-dur. E. Schuëcker.
2. Allegretto. F-dur. E. Schuëcker.
3. Allegro con fuoco. Ges-dur. E. Schuëcker.
4. Allegro moderato. F-dur. E. Schuëcker.
5. Andante molto espressivo. As-dur. E. Schuëcker.
6. Allegro ma non troppo. G-moll. E. Schuëcker.
7. Allegro di molto. Ces-dur. E. Schuëcker.
8. Moderato. Es-dur. E. Schuëcker.
9. Allegro moderato. B-dur. E. Schuëcker.
10. Allegro di molto. Es-dur. E. Schuëcker.
11. Moderato. Ges-dur. E. Schuëcker.
12. Allegro con spirito. F-moll. E. Schuëcker.

Snoer, J., Harfenstudien. 20 Übungen für den ersten Unterricht auf der einfachen, Doppelpedal- u. chromatischen Harfe. 1,20

— **Orchesterstudien** (Solobuch) **für Harfe.** Eine Sammlung der wichtigsten Stellen u. Soli der orchestralen Literatur d. Instrum. 2 H. à 4,50

1. Auber, D. F. E., Der schwarze Domino. Oper.
2. Berlioz, H., Des Heilands Kindheit, Oratorium.
3. — Fausts Verdammung. Dramatische Legende.
4. — Harold in Italien. Symphonie.
5. — Romeo und Julia. Dramatische Symphonie.
6. — Symphonie fantastique.
7. Glinka, M., Jota Aragonesa.
8. Goldmark, C., Das Heimchen am Herd. Oper.
9. Humperdinck, E., Die Königskinder. Märchenspiel.
10. Klughardt, A., Die Zerstörung Jerusalems. Oratorium.
11. — Judith. Oratorium.
12. Moszkowsky, M., Boabdil. Oper. a) Scherzo Valse, b) Malagueña, c) Maurische Fantasie.
13. Rimsky-Korsakow, N., Sheherezade.
14. Sinding, Ch. R., Episodes chevaleresques.
15. Stojowsky, Sig., Symphonie.
16. Tschaikowsky, P., Casse-noisette (Nußknacker), Ballett.
17. — La belle au bois dormant.

u. s. w.

Harfe.

Snoer, J., Melodien-Album. Sammlg. der beliebtesten Lieder u. Opernarien für Harfe (einfache oder Doppel-Pedal-Harfe) mit genauem Fingersatz u. Pedalbezeichnung eingerichtet u. für Anfänger hrsg. 3 Hefte à ℳ 1,50

1. Heft. 50 Nrn.

1. Kommt ein Vogel geflogen. Volksweise.
2. Kukuk, Kukuk ruft aus dem Wald. V.-W.
3. Fahret hin, Grillen. V.-W.
4. Mich fliehen alle Freuden. G. Paisiello.
5. Das Steierland („Hoch vom Dachstein"). L. C. Seydler.
6. Großvaterlied („Als der Großvater d. G. nahm"). V.-W.
7. Schweizer Heimweh („Herz, mein Herz, warum so traurig"). Fr. Glück.
8. Freut euch des Lebens. H. G. Nägeli.
9. Die drei Reiter („Es ritten drei Reiter z. T. hin.").
10. Sehnsucht („Ich denk' an euch, ihr h. sch. T."). Vor
11. In Berlin, sagt er. V.-W.
12. Peter Michel („Gestern Abend war V. M. hier").
13. Ich bin der Schneider Kakadu. Wenzel Mülle
14. Wann i in der Früh aufsteh'. V.-W.
15. Über die Beschwerden dieses Lebens. V.-W.
16. Tirolerlied („Tiroler sind lustig"). Wenzel Mi
17. Lang', lang' ist's her. Irische V.-W.
18. Hobellied („Da streiten sich die Leut' herum"). K
19. Was kommt dort von der Höh'. V.-W.
20. Du, du liegst mir am Herzen. V.-W.
21. Es kann ja nicht immer so bleiben. F. H. H
22. Mei Schatzerl ist hübsch. V.-W.
23. Wohlauf, noch getrunken. V.-W.
24. Wir hatten gebauet ein stattliches Haus. Thür.
25. Rudelsburg („An der Saale hellem Strande"). F. E.
26. Österr. Volkshymne („Gott erhalte Franz d. K."). J.
27. Einsam bin ich nicht alleine. Aus: „Preziosa". K. M
28. Ach, wie ist's möglich dann. Thür. V.-W. (Fr
29. Ännchen von Tharau. Silcher.
30. Russ. Nat.-Hymne („Gott sei d. Kaisers Schutz"). A.
31. Gaudeamus igitur. Alte Studentenweise.
32. Treue Liebe („Weißt du, wie viel Sterne stehen").
33. Das Ringlein („Bald gras' ich am Neckar").
34. An die Freude („Freude, schöner G."). Reicha
35. Des Mädchens Klage („Den lieben l. T."). Dü
36. Wilhelmus von Nassauwen. Altniederländ. V.
37. Robin Adair. Schottische V.-W.
38. Lorely („Ich weiß nicht, was soll es bedeut."). F. S
39. Preuß. Volkshymne („Heil dir im Siegerkranz"). H.
40. Der rote Sarafan. Russische V.-W.
41. Durch die Wälder, durch die Auen. Aus: „Der Freischütz". K. M. v. Weber.
42. Schlummerarie. Aus: „Die Stumme v. Portici".
43. Walzer. Aus: „Der Freischütz". K. M. v. W
44. Duett. Aus: „Norma". V. Bellini.
45. Arie. Aus: „Die Nachtwandlerin". V. Belli
46. Chor. Aus: „Lucia di Lammermoor". G. Do
47. Arie. Aus: „Figaro's Hochzeit". W. A. Mo
48. Spinnlied. Aus: „Die weiße Dame". F. A. Bo
49. Marsch. Aus: „Norma". V. Bellini.
50. Reich' mir die Hand. Duett a.: „Don Juan".

2. Heft. 50 Nrn.

1. Liebesscherz. Schwäbisches Volkslied.
2. Heller und Batzen. Volksweise.
3. Wir treten zum Beten. Niederländ. V.-W. (Ba
4. Herr Bruder, nimm das Gläschen! V.-W.
5. Hab' mein Wagen vollgeladen. Altniederl. V.
6. Oranjenietje. Altniederländische V.-W.
7. Drei Röselein. Schwäbische V.-W.
8. Auf der Alm, da gibt's koa Sünd. Tiroler V
9. Wohin mit der Freud? F. Silcher.
10. Morgen muß ich fort von hier. F. Silcher.

u. s. w.

3. Heft. .. Nrn.

— **Kleine Fantasie für Harfe.**

Huber, W., op. 3. Zwei Stücke. A
Ständchen. Violoncello u. Harfe.

— op. 7. Drei Stücke. Larghetto. Inter
Valse-Caprice. Flöte u. Harfe. 3 H.

Snoer, J., Die Harfe als Orchesterinstru
Winke u. Ratschläge für Komponisten, b
die praktische, d. h. klangvolle u. spielbare
weise für die Harfe im Orchester. An
Harfenliteratur d. 19. Jahrh. (Abbildgn.)

№ 17. ☛ Zu beziehen durch jede Buch- und Musikalienhandlung. — Verlagsverzeichnisse bitte zu verlangen! ☚